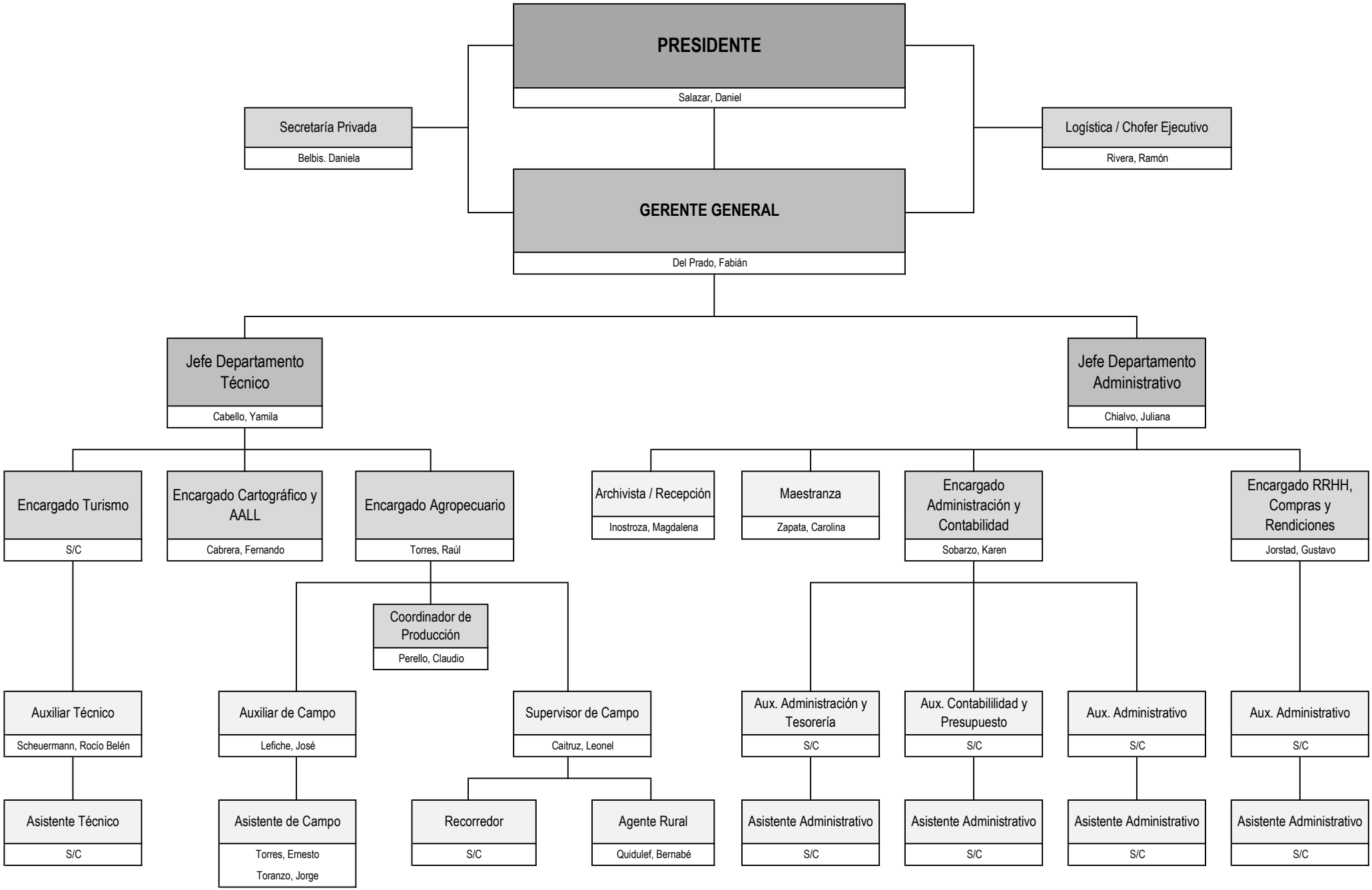
PRESIDENTE
Salazar, Daniel
Secretaría Privada
Belbis. Daniela
Logística / Chofer Ejecutivo
Rivera, Ramón
GERENTE GENERAL
Del Prado, Fabián
Jefe Departamento Técnico
Cabello, Yamila
Jefe Departamento Administrativo
Chialvo, Juliana
Encargado Turismo
S/C
Encargado Cartográfico y AALL
Cabrera, Fernando
Encargado Agropecuario
Torres, Raúl
Archivista / Recepción
Inostroza, Magdalena
Maestranza
Zapata, Carolina
Encargado Administración y Contabilidad
Sobarzo, Karen
Encargado RRHH, Compras y Rendiciones
Jorstad, Gustavo
Coordinador de Producción
Perello, Claudio
Auxiliar Técnico
Scheuermann, Rocío Belén
Auxiliar de Campo
Lefiche, José
Supervisor de Campo
Caitruz, Leonel
Aux. Administración y Tesorería
S/C
Aux. Contabililidad y Presupuesto
S/C
Aux. Administrativo
S/C
Aux. Administrativo
S/C
Asistente Técnico
S/C
Asistente de Campo
Torres, Ernesto
Toranzo, Jorge
Recorredor
S/C
Agente Rural
Quidulef, Bernabé
Asistente Administrativo
S/C
Asistente Administrativo
S/C
Asistente Administrativo
S/C
Asistente Administrativo
S/C